Πρόγραμμα Συνεδρίου

Παρασκευή 05/04/2024: 17:30 – 19:30

13ο Forum Ενέργειας : Θέμα: «Ενέργεια και Ευρώπη»

Ομιλητές:

- **Αναστάσιος Θωμαΐδης**, Επικεφαλής Θεματικού Τομέα Ενέργειας Νέας Δημοκρατίας
- **Μιλτιάδης Ζαμπάρας**, Βουλευτής ΣΥΡΙΖΑ-ΠΣ Αιτωλοακαρνανίας-Τομεάρχης Περιβάλλοντος και Ενέργειας του ΣΥΡΙΖΑ-ΠΣ
- **Ανδρέας Σπυρόπουλος**, Γραμματέας της Κεντρικής Πολιτικής Επιτροπής του ΠΑΣΟΚ - Κινήματος Αλλαγής
- **Νίκος Καραθανασόπουλος**, Κοινοβουλευτικός εκπρόσωπος ΚΚΕ
- **Γιώργος Σταθάκης**, Εκπρόσωπος Νέας Αριστεράς, πρώην Υπουργός Ενέργειας
- **Σπυρίδων Τσιρώνης**, Βουλευτής Αχαΐας «Νίκη»

Προεδρείο:

- **Βαγγέλης Καραχάλιος**, Πρόεδρος Τεχνικού Επιμελητηρίου Δυτικής Ελλάδος
- **Παναγιώτης Γιαλένιος**, εκδότης εφ. «Σύμβουλος Επιχειρήσεων



Αναστάσιος Θωμαΐδης
Επικεφαλής Θεματικού Τομέα Ενέργειας Νέας Δημοκρατίας

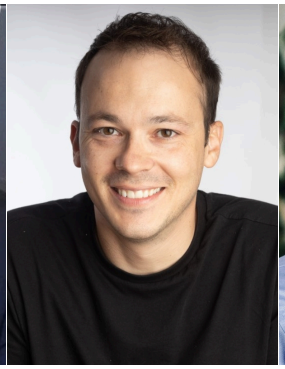

Μιλτιάδης Ζαμπάρας
Βουλευτής ΣΥΡΙΖΑ-ΠΣ Αιτωλοακαρνανίας-Τομεάρχης Περιβάλλοντος και Ενέργειας του ΣΥΡΙΖΑ-ΠΣ



Ανδρέας Σπυρόπουλος
Γραμματέας της Κεντρικής Πολιτικής Επιτροπής του ΠΑΣΟΚ - Κινήματος Αλλαγής



Νίκος Καραθανασόπουλος
Κοινοβουλευτικός εκπρόσωπος ΚΚΕ



Γιώργος Σταθάκης
Εκπρόσωπος Νέας Αριστεράς, πρώην Υπουργός Ενέργειας



Σπυρίδων Τσιρώνης
Βουλευτής Αχαΐας «Νίκη»



Βαγγέλης Καραχάλιος
Πρόεδρος Τεχνικού Επιμελητηρίου Δυτικής Ελλάδος

Παρασκευή 05/04/2024: 19:30 - 21:30

Τεχνικό Επιμελητήριο Δυτικής Ελλάδας: Θέμα: «Ηλεκτροκίνηση»

Χαιρετισμοί:

- **Χριστίνα Αλεξοπούλου** ,Υφυπουργός Υποδομών και Μεταφορών
- **Απόστολος Μάρκου,** Μέλος Δ.Σ, Οικονομικός Επόπτης Επιμελητηρίου Αχαΐας

Ομιλητές:

- **Αντώνιος Αλεξανδρίδης,** Πρόεδρος Τμήματος Ηλεκτρολόγων Μηχανικών και Τεχνολογίας Υπολογιστών Πανεπιστημίου Πατρών
- **Αλέξανδρος Αρχοντίδης,** Εμπορικός Διευθυντής Ολυμπία Οδός Α.Ε.
- **Στάθης Καννής,** Δήμαρχος Πύργου
- **Δημήτρης Καλογερόπουλος,** Δήμαρχος Αιγιαλείας
- **Δημοσθένης Κατσίκας,** Αντιδήμαρχος Αρχαίας Ολυμπίας

Προεδρείο:

- **Γιάννης Σελίμης**, Μέλος Δ.Ε. ΤΕΕ/ΤΔΕ
- **Πέτρος Γανός,** Μέλος Αντιπροσωπείας ΤΕΕ/ΤΔΕ



Χριστίνα Αλεξοπούλου
Υφυπουργός Υποδομών και Μεταφορών



Απόστολος Μάρκου
Μέλος Δ.Σ, Οικονομικός Επόπτης Επιμελητηρίου Αχαΐας



Αντώνιος Αλεξανδρίδης
Πρόεδρος Τμήματος Ηλεκτρολόγων Μηχανικών & Τεχνολογίας Υπολογιστών Πανεπιστημίου Πατρών



Αλέξανδρος Αρχοντίδης
Εμπορικός Διευθυντής Ολυμπία Οδός Α.Ε

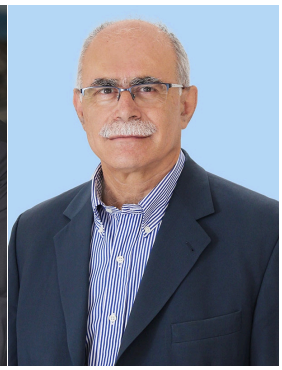

Στάθης Καννής
Δήμαρχος Πύργου



Δημήτρης Καλογερόπουλος
Δήμαρχος Αιγιαλείας



Δημοσθένης Κατσίκας
Αντιδήμαρχος Αρχαίας Ολυμπίας

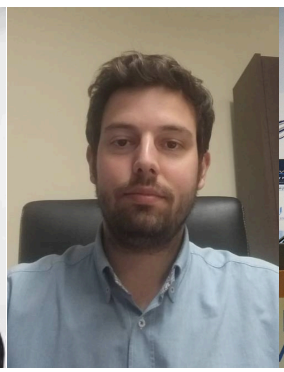

Γιάννης Σελίμης
Μέλος Δ.Ε. ΤΕΕ/ΤΔΕ



Πέτρος Γανός
Μέλος Αντιπροσωπείας ΤΕΕ/ΤΔΕ

Σάββατο 06/04/2024: 10:00 – 12:00

13ο Forum Ενέργειας : Θέμα: «Καλές Πρακτικές στην Ενέργεια»

Ομιλητές:

- **Στέλιος Κουτρουμπίνας**, Ph.D. Chief architect and Founder MEAZON AE **Θέμα:** «Σχεδιάζοντας προϊόντα στη Ελλάδα για τις έξυπνες πόλεις όλου του κόσμου»
- **Διονύσιος Καλογερόπουλος**, Διπλ. Μηχανολόγος Μηχανικός Τμήμα Πωλήσεων, PLANETCOOL , **Θέμα:** «Ψύξη και πράσινες εφαρμογές»
- **Ανδριάνα Δημητρίου**, Ηλεκτρολόγος - Μηχανικός, Patras-Pyrgos Assistant Contract Manager, Ολυμπία Οδός Α.Ε. **Θέμα:** «Θετική Κινητικότητα & Μείωση ενεργειακού αποτυπώματος»
- **Αλέξανδρος Γκίλλας**, Συνεργαζόμενος ερευνητής στο ΙΝΒΙΣ-ΑΘΗΝΑ και Υποψήφιος Διδάκτορας στο Τμήμα Μηχανικών Η/Υ και Πληροφορικής του Πανεπιστημίου Πατρών. **Θέμα:** «Ευφυείς και Καινοτόμες λύσεις Διαχείρισης Ενέργειας στις βιομηχανίες του μέλλοντος»
- **Κατερίνα Μαλάμη**, Senior Account Manager Space Hellas **Θέμα:** «Η δίδυμη μετάβαση, πράσινη και ψηφιακή, καταλύτης για την Τοπική Αυτοδιοίκηση»
- **Δημήτρης Δημόπουλος**, Enervillas, Ανάπτυξη Κατασκευαστική **Θέμα:** «Έξυπνα Σπίτια, Ενεργειακή Αυτονομία , Υγιεινές κατοικίες για όλους. Enervillas: Ο Δρόμος προς το Μηδενικό Κόστος Διαβίωσης. Μηδενικό Κόστος Διαβίωσης»
- **Ζώης Σιδηροκαστρίτης**, Ηλεκτρολόγος Μηχανικός, ιδρυτής Olympic Engineering & Conculting, **Θέμα:** «Εξοικονόμηση Ενέργειας-Φωτοβολταϊκά Net Billing»
- **Γεώργιος Τζόβολος**, Πρόεδρος επιστημονικού οργανισμού «Γεώραμα», Διευθυντής Διαχείρισης Ευρωπαϊκών προγραμμάτων , **Θέμα:** «Χρήση της Γεωθερμίας για κατοικίες και καλλιέργειες»

Προεδρείο:

- **Παναγιώτης Παναγιωτόπουλος**, Μηχανολόγος Μηχανικός, Επιχειρηματίας, Επιμελητής Μ.Ε. Βιομηχανίας, ΤΕΕ/ΤΔΕ
- **Παναγιώτης Γιαλένιος**, εκδότης εφ. «Σύμβουλος Επιχειρήσεων»



Στέλιος Κουτρουμπίνας
Ph.D. Chief architect and Founder MEAZON AE

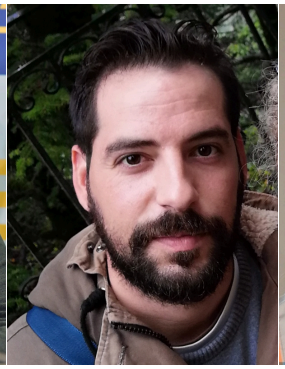

Διονύσιος Καλογερόπουλος
Διπλ. Μηχανολόγος Μηχανικός Τμήμα Πωλήσεων, PLANETCOOL



Ανδριάνα Δημητρίου
Ηλεκτρολόγος - Μηχανικός, Patras-Pyrgos Assistant Contract Manager, Ολυμπία Οδός Α.Ε.

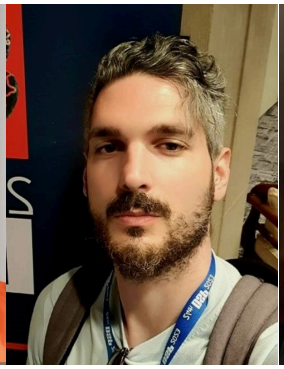

Αλέξανδρος Γκίλλας
Συνεργαζόμενος ερευνητής στο ΙΝΒΙΣ-ΑΘΗΝΑ και Υποψήφιος Διδάκτορας στο Τμήμα Μηχανικών Η/Υ και Πληροφορικής του Πανεπιστημίου Πατρών

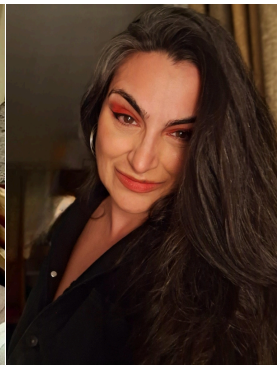

Κατερίνα Μαλάμη
Senior Account Manager Space Hellas



Δημήτρης Δημόπουλος
Enervillas, Ανάπτυξη Κατασκευαστική

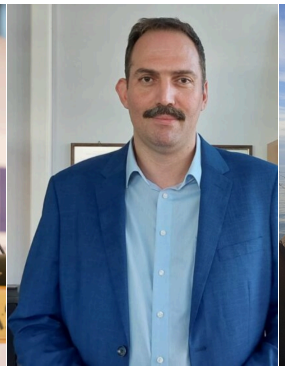

Ζώης Σιδηροκαστρίτης
Ηλεκτρολόγος Μηχανικός, ιδρυτής Olympic Engineering & Conculting



Γεώργιος Τζόβολος
Πρόεδρος επιστημονικού οργανισμού «Γεώραμα», Διευθυντής Διαχείρισης Ευρωπαϊκών προγραμμάτων



Παναγιώτης Παναγιωτόπουλος
Μηχανολόγος Μηχανικός, Επιχειρηματίας, Επιμελητής Μ.Ε. Βιομηχανίας, ΤΕΕ/ΤΔΕ

Σάββατο 06/04/2024: 12:00 – 14:00

Τεχνικό Επιμελητήριο Δυτικής Ελλάδας: Θέμα: «Ενέργεια, Ηλεκτρικά Δίκτυα και Τοπική Αυτοδιοίκηση»

Χαιρετισμοί:

- **Αναστάσιος Τσάκωνας**, Πρόεδρος ΓΕΩΤΕΕ-Παράρτημα Πελοποννήσου & Δυτικής Στερεάς Ελλάδας
- **Αριστείδης Τηλιγάδης**, Α' Αντιπρόεδρος Επιμελητηρίου Αχαΐας

Ομιλητές:

- **Στυλιανός Μπλέτσας**, Αντιπεριφερειάρχης Βιώσιμης Ανάπτυξης και Περιβάλλοντος Περιφέρειας Δυτ. Ελλάδας
- *Εκπρόσωπος* ΡΑΑΕΥ
- Εκπρόσωπος ΑΔΜΗΕ
- **Κώστας Πελετίδης**, Δήμαρχος Πατρέων
- **Αθανάσιος Παπαδόπουλος**, Πρόεδρος Περιφερειακής Ένωσης Δήμων ΠΔΕ, Δήμαρχος Καλαβρύτων
- **Χρήστος Χριστοδουλόπουλος**, Δήμαρχος Ήλιδας
- **Θεόδωρος Μπαρής,** Δήμαρχος Ερυμάνθου

Προεδρείο:

- **Θανάσης Μαύρης**, Μηχανολόγος Μηχανικός
- **Φάνης Κοκμοτός,** Ηλεκτρολόγος Μηχανικός

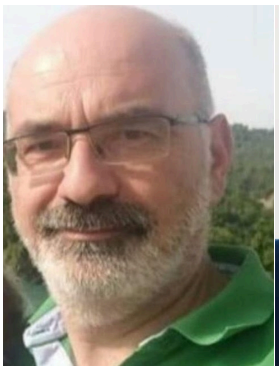

Αναστάσιος Τσάκωνα
Πρόεδρος ΓΕΩΤΕΕ-Παράρτημα Πελοποννήσου & Δυτικής Στερεάς Ελλάδας



Αριστείδης Τηλιγάδης
Α' Αντιπρόεδρος Επιμελητηρίου Αχαΐας



Στυλιανός Μπλέτσας
Αντιπεριφερειάρχης Βιώσιμης Ανάπτυξης και Περιβάλλοντος Περιφέρειας Δυτ. Ελλάδας



Κώστας Πελετίδης
Δήμαρχος Πατρέων



Αθανάσιος Παπαδόπουλος
Πρόεδρος Περιφερειακής Ένωσης Δήμων ΠΔΕ, Δήμαρχος Καλαβρύτω

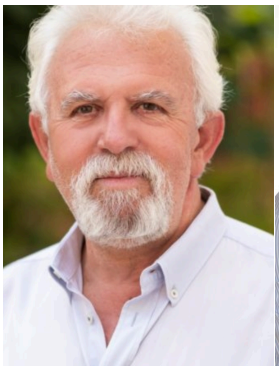

Χρήστος Χριστοδουλόπουλος
Δήμαρχος Ήλιδας



Θεόδωρος Μπαρής
Δήμαρχος Ερυμάνθου



Θανάσης Μαύρης
Μηχανολόγος Μηχανικός



Φάνης Κοκμοτός
Ηλεκτρολόγος Μηχανικός

Σάββατο 06/04/2024: 17:30 – 19:30

ΤΕΕ Δυτ. Ελλάδας, Περιφέρεια Δυτ. Ελλάδας. Σύνδεσμος Επιχειρήσεων και Βιομηχανιών Πελοποννήσου και Δυτ. Ελλάδας, Επιμελητήριο Αχαΐας, Ομοσπονδία Επαγγελματικών Βιοτεχνικών και Εμπορικών Επιχειρήσεων ν. Αχαΐας: Θέμα: «Φυσικό Αέριο στη Δυτική Ελλάδα, δίκτυα , επιμόρφωση Μηχανικών και Τεχνικών»

Χαιρετισμοί:

- **Κλεομένης Μπάρλος**, Πρόεδρος Συνδέσμου Επιχειρήσεων και ΒιομηχανιώνΠελοποννήσου και Δυτικής Ελλάδας
- **Πλάτωνας Μαρλαφέκας**, Πρόεδρος Επιμελητηρίου Αχαΐας, Πρόεδρος ΕΦΕΠΑΕ
- **Δημήτρης Νικολακόπουλος**, Πρόεδρος Ομοσπονδίας Επαγγελματικών Βιοτεχνικών και Εμπορικών Σωματείων Ν. Αχαΐας

Ομιλητές:

- **Δημήτρης Αυλωνίτης**, Head of Commercial Division enaon EDA Εκπρόσωπος ΔΕΣΦΑ Α.Ε.
- **Δημήτρης Τζιλιάνος**,Project Manager του ΔΕΣΦΑ
- **Φωκίων Ζαΐμης**, Αντιπεριφερειάρχης Π.Ε Αχαΐας
- **Ευστάθιος Οικονομίδης**, Αντιπρόεδρος Δ.Σ Συνδέσμου Επιχειρήσεων και Βιομηχανιών Πελοποννήσου και Δυτ. Ελλάδας, Διευθυντής Εργοστασίου Πατρών Αθηναϊκής Ζυθοποιίας ΑΕ, Θέμα: Φυσικό αέριο και Βιομηχανία στη Δυτ. Ελλάδα. Οφέλη και προκλήσεις
- **Δημήτρης Βαργιάμης**, Γ.Γ ΓΣΕΒΕΕ, Πρόεδρος Ομοσπονδίας Βιοτεχνών Υδραυλικών Ελλάδας

Προεδρείο:

- **Βαγγέλης Καραχάλιος**, Πρόεδρος ΤΕΕ Δυτικής Ελλάδας
- **Βαγγελης Τσιμπλοστεφανάκης**, Επιμελητής Μ.Ε Ενέργειας ΤΕΕ/ΤΔΕ



Κλεομένης Μπάρλος
Πρόεδρος Συνδέσμου Επιχειρήσεων και Βιομηχανιών Πελοποννήσου και Δυτικής Ελλάδας



Πλάτωνας Μαρλαφέκας
Πρόεδρος Επιμελητηρίου Αχαΐας, Πρόεδρος ΕΦΕΠΑΕ



Δημήτρης Νικολακόπουλος,
Πρόεδρος Ομοσπονδίας Επαγγελματικών Βιοτεχνικών και Εμπορικών Σωματείων Ν. Αχαΐας

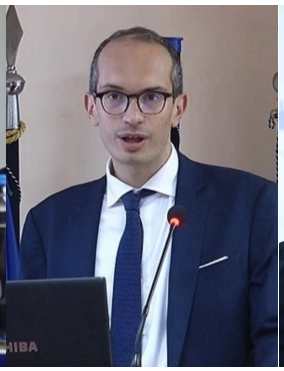

Δημήτρης Αυλωνίτης
Head of Commercial Division enaon EDA Εκπρόσωπος ΔΕΣΦΑ Α.Ε.



Δημήτρης Τζιλιάνος
Project Manager του ΔΕΣΦΑ



Φωκίων Ζαΐμης
Αντιπεριφερειάρχης Π.Ε Αχαΐας



Ευστάθιος Οικονομίδης
Αντιπρόεδρος Δ.Σ Συνδέσμου Επιχειρήσεων και Βιομηχανιών Πελοποννήσου και Δυτ. Ελλάδας, Διευθυντής Εργοστασίου Πατρών Αθηναϊκής Ζυθοποιίας ΑΕ



Δημήτρης Βαργιάμης
Γ.Γ ΓΣΕΒΕΕ, Πρόεδρος Ομοσπονδίας Βιοτεχνών Υδραυλικών Ελλάδας



Βαγγέλης Καραχάλιος
Πρόεδρος ΤΕΕ Δυτικής Ελλάδας



Βαγγελης Τσιμπλοστεφανάκης
Επιμελητής Μ.Ε Ενέργειας ΤΕΕ/ΤΔΕ

Συνδιοργάνωση











Χορηγοί















Χορηγοί επικοινωνίας


IONIAN
REGIONAL TV


IRI
BEYOND